



UNIVERSIDAD DEL BÍO-BÍO

DEPARTAMENTO DE FISIOTERAPIA Y ENFERMERÍA

RESULTADOS DE LA ENCUESTA DE SATISFACCIÓN DE ESTUDIANTES DEL GRADO DE ENFERMERÍA (PRÁCTICUM). Curso Académico 2018-2019

EJECUCIÓN TÉCNICA ENCUESTA

POBLACIÓN ESTUDIO: Alumnos matriculados en Prácticum. Grado de Enfermería
Tamaño muestra: 78; calculado para un error de muestreo del (±) 1.0% y un nivel de confianza del 95%
Tipo de muestra: Aleatorio simple
Fecha recolección: Mayo-Junio 2019
Método de entrevista: encuesta realizada a través de la plataforma de encuestas on-line de la Universidad del Bío-Bío
Nº de encuestas recolectadas: 169/78 encuestas necesarias: 78
Porcentaje de encuestas recolectadas sobre alumnos localizables (con e-mail): 169/402 =42,04%

Distribución por edad y sexo de los encuestados

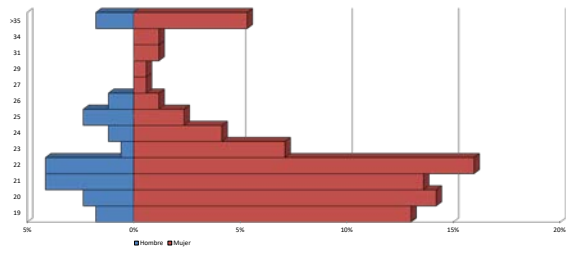

Curso en el que estás matriculado/a de un mayor número de créditos:

Table with 2 columns: Curso and Porcentaje. Rows: 1º curso (0.00%), 2º curso (44.38%), 3º curso (29.59%), 4º curso (26.04%), Total (169).

Valore los siguientes ítems de 1 a 5 según su grado de acuerdo:

PLANIFICACIÓN DE LAS PRÁCTICAS:

Table with 10 rows of survey items and 12 columns: Frecuencias Absolutas (1-5), Total, Frecuencias Relativas (1-5), Medias, Desv. Típica, Mediana, Moda.

DESARROLLO DE LAS PRÁCTICAS:

Table with 9 rows of survey items and 12 columns: Frecuencias Absolutas (1-5), Total, Frecuencias Relativas (1-5), Medias, Desv. Típica, Mediana, Moda.

RESPUESTAS TEXTUALES

Large table with 5 columns: CENTRO SANITARIO, SERVICIOS O UNIDAD/ES, PERIODO PRÁCTICAS, ASPECTOS A MEJORAR, ASPECTOS A MANTENER. Contains detailed feedback from various clinical settings.

