



UNIVERSIDAD DE JAÉN

División de Planificación y Evaluación

RESULTADOS DE LA ENCUESTA DE SATISFACCIÓN DE ESTUDIANTES DEL GRADO DE FISIOTERAPIA (PRÁCTICUM), Curso Académico 2017-2018

PICHA TÉCNICA ENCUESTA

EDIFICACIÓN ESTUDIOS: Alumnos matriculados en Prácticum... Grado de Enfermería... Tipo de muestra: aleatorio simple... Fecha recogida: Mayo-Junio 2018... Método de entrevista: encuesta realizada a través de la plataforma de encuestas on-line de la Universidad de Jaén... Nº de encuestas recogidas: 29/Nº encuestas necesarias: 88... Porcentaje de encuestas recogidas sobre alumnos localizables (con e-mail): 29/33 = 12,34%

Distribución por edad y sexo de los encuestados

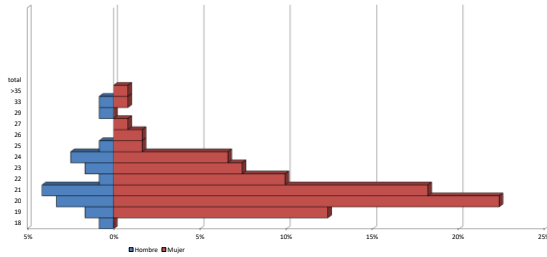

Curso en el que estás matriculado/a de un mayor número de créditos:

Table with 2 columns: Curso (1º, 2º, 3º, 4º) and Porcentaje (0,00%, 0,00%, 37,93%, 62,07%). Total row shows 29.

Valore los siguientes ítems de 1 a 5 según su grado de acuerdo:

PLANIFICACIÓN DE LAS PRÁCTICAS:

Table with 3 main columns: FRECUENCIAS ABSOLUTAS, FRECUENCIAS RELATIVAS, and MEDIDAS ESTADÍSTICAS. Rows 1-9 describe various aspects of practice planning.

DESARROLLO DE LAS PRÁCTICAS:

Table with 3 main columns: FRECUENCIAS ABSOLUTAS, FRECUENCIAS RELATIVAS, and MEDIDAS ESTADÍSTICAS. Rows 1-9 describe various aspects of practice development.

RESPUESTAS TEXTUALES

Table with 5 columns: CENTRO SANITARIO, SERVICIO/S O UNIDAD/ES, PERÍODO PRÁCTICAS, ASPECTOS A MEJORAR, ASPECTOS A MANTENER. Contains detailed feedback from various healthcare centers.