



UNIVERSIDAD DE JAÉN

Departamento de Perfijación y Evaluación

RESULTADOS DE LA ENCUESTA DE SATISFACCIÓN DE ESTUDIANTES DEL GRADO DE ENFERMERÍA (PRACTICUM), Curso Académico 2017-2018

PICHA TÉCNICA ENCUESTA

OBJETIVO: Alumnos matriculados en Prácticum... Grado de Enfermería... Tipo de muestra: aleatorio simple... Fecha recogida: Mayo-Junio 2018... Método de entrevista: encuesta realizada a través de la plataforma de encuestas on-line de la Universidad de Jaén... Nº de encuestas recogidas: 131/Nº encuestas necesarias: 78... Porcentaje de encuestas recogidas sobre alumnos localizables (con e-mail): 131/424=30,90%

Distribución por edad y sexo de los encuestados

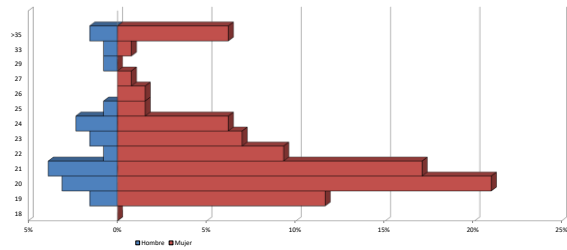

Curso en el que estás matriculado/a de un mayor número de créditos:

Table with 2 columns: Curso and Porcentaje. Rows: 1º curso (0,00%), 2º curso (68,51,91%), 3º curso (35,26,72%), 4º curso (28,21,37%), Total (131).

Valor de los siguientes ítems de 1 a 5 según su grado de acuerdo:

PLANEACIÓN DE LAS PRÁCTICAS:

Table with 15 columns: Item, 1, 2, 3, 4, 5, n/nc, TOTAL, 1, 2, 3, 4, 5, n/nc, Media, Desv. Típica, Mediana, Moda. Rows 1-7 describing planning aspects of the practicum.

DESARROLLO DE LAS PRÁCTICAS:

Table with 15 columns: Item, 1, 2, 3, 4, 5, n/nc, TOTAL, 1, 2, 3, 4, 5, n/nc, Media, Desv. Típica, Mediana, Moda. Rows 1-9 describing development aspects of the practicum.

RESPUESTAS TEXTUALES

Table with 5 columns: CENTRO SANITARIO, SERVICIO/S O UNIDAD/ES, PERÍODO PRÁCTICAS, ASPECTOS A MEJORAR, ASPECTOS A MANTENER. Contains detailed feedback from various hospitals and units.

