



División de Planificación y Evaluación

RESULTADOS DE LA ENCUESTA DE SATISFACCIÓN DE ESTUDIANTES DEL GRADO DE FISIOTERAPIA (PRÁCTICUM), Curso Académico 2018-2019

FICHA TÉCNICA ENCUESTA

POBLACIÓN ESTUDIO: Alumnos matriculados en Prácticum. Grado de Fisioterapia
Tipo de muestreo: Aleatorio simple
Fecha recogida: Mayo-Junio 2019
Método de entrevista: encuesta realizada a través de la plataforma de encuestas on-line de la Universidad de Jaén
Número de encuestas recogidas: 31/39 encuestas necesarias: 67
Porcentaje de encuestas recogidas sobre alumnos localizables (con e-mail): 31/219 = 14,16%

Distribución por edad y sexo de los encuestados

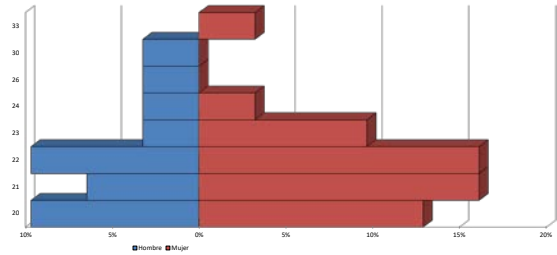

Curso en el que estás matriculado/a de un mayor número de créditos:

Table with 2 columns: Curso and Porcentaje. Rows: 1º curso (0.00%), 2º curso (9.68%), 3º curso (58.06%), 4º curso (32.26%), Total (31).

Valore las siguientes ítems de 1 a 5 según su grado de acuerdo:

PLANIFICACIÓN DE LAS PRÁCTICAS:

Table with 12 columns: Item, 1-5 Likert scale, Total, and 4 Medias Estadísticas (Media, Desv. Párrafo, Mediana, Modo). Rows 1-9 describe planning aspects like guide usefulness, credit adequacy, and service quality.

DESARROLLO DE LAS PRÁCTICAS:

Table with 12 columns: Item, 1-5 Likert scale, Total, and 4 Medias Estadísticas. Rows 1-9 describe development aspects like orientation, tutor availability, and clinical practice conditions.

RESPUESTAS TEXTUALES

Table with 6 columns: CENTRO SANITARIO, SERVICIO/S O UNIDAD/ES, PERIODO PRÁCTICAS, ASPECTOS A MEJORAR, and ASPECTOS A MANTENER. Rows list various health centers and their associated feedback.

